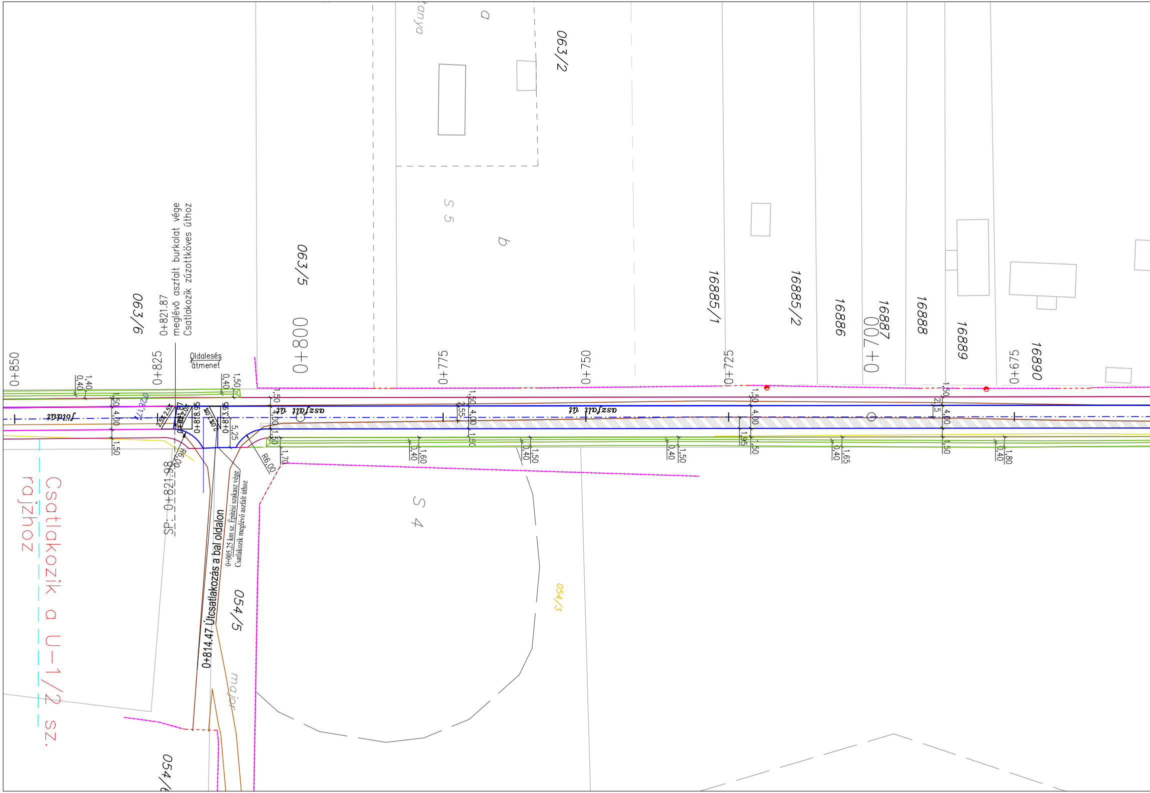
Csatlakozik a U-1/2 sz. rajzhoz
0+850
0+825
0+800
0+775
0+750
0+725
0+700
0+675
0+821.87
meglévő aszfalt burkolat vége
Csatlakozik zúzottköves úthoz
Oldalesés átmenet
SP: 0+821.98
0+818.95
0+813.95
0+814.47 Útcsatlakozás a bal oldalon
0+005.25 km sz. Építési szakasz vége
Csatlakozik meglévő aszfalt úthoz
földút
aszfalt út
aszfalt út
R6,00
R6,00
2,5%
2,0%
063/6
063/5
063/2
054/5
054/6
054/3
16885/1
16885/2
16886
16887
16888
16889
16890
S 5
S 4
a
b
tanya
major
1,40
0,40
1,50
4,00
1,50
1,50
0,40
5,25
1,70
1,60
2,55
1,95
1,65
1,80
2,5

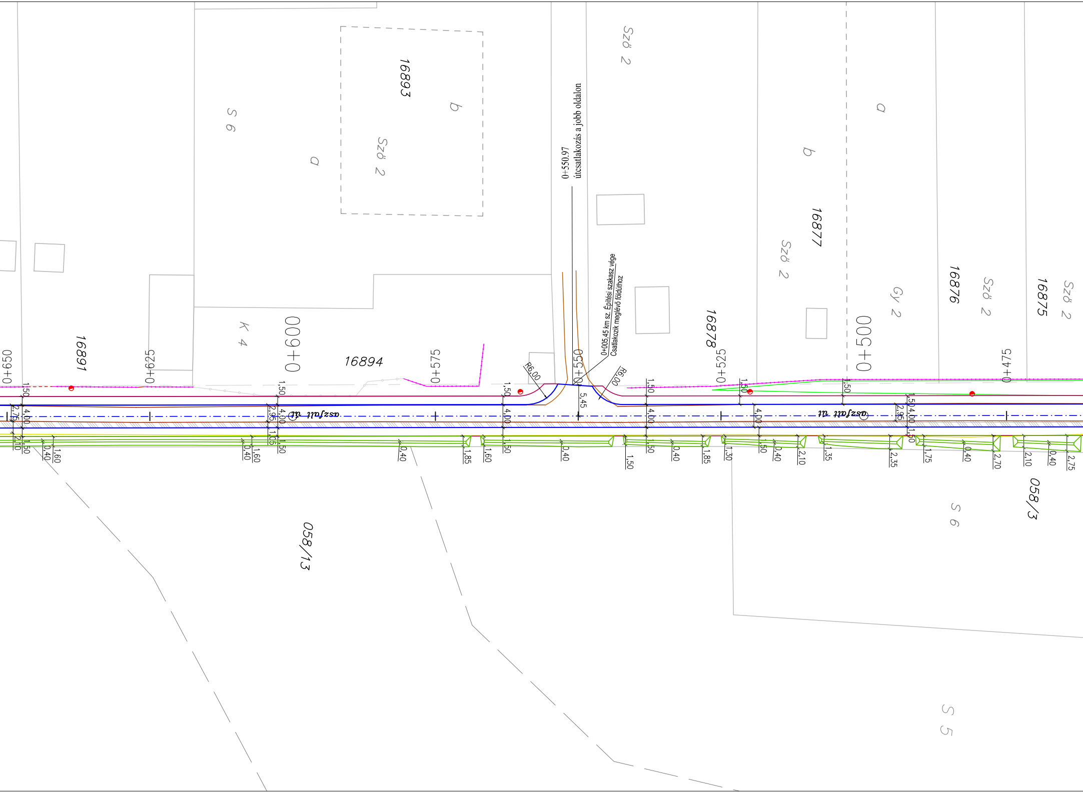
0+650
16891
0+625
S 6
16893
b
Sző 2
a
K 4
0+600
16894
0+575
R6,00
0+550
5,45
0+550.97
útcsatlakozás a jobb oldalon
0+005,45 km sz. Építési szakasz vége
Csatlakozik meglévő földúthoz
R6,00
Sző 2
16878
0+525
b
16877
Sző 2
a
Gy 2
0+500
16876
Sző 2
16875
Sző 2
0+475
aszfalt út
aszfalt út
1,50
2,75
4,00
2,10
1,50
0,40
1,60
1,50
2,95
4,00
1,05
1,50
0,40
1,60
0,40
1,85
1,60
1,50
4,00
1,50
0,40
1,50
1,50
4,00
1,50
0,40
1,85
1,30
1,50
4,00
1,50
0,40
2,10
1,35
1,50
2,35
2,95
1,50
4,00
1,50
1,75
0,40
2,70
2,10
0,40
2,75
058/13
058/3
S 6
S 5

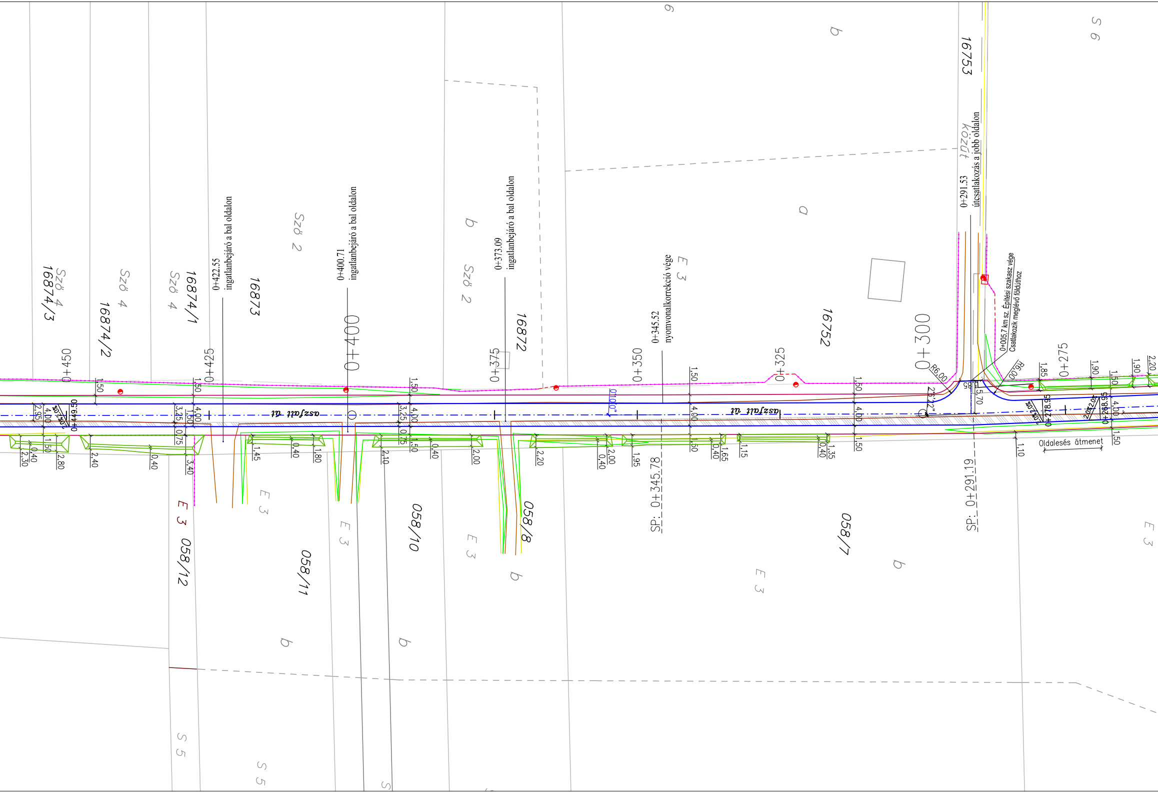
16753
közút
0+291.53
útcsatlakozás a jobb oldalon
0+005,7 km sz. Építési szakasz vége
Csatlakozik meglévő földúthoz
S 6
b
a
16752
0+300
0+275
0+325
0+350
0+345.52
nyomvonalkorrekció vége
E 3
16872
0+373.09
ingatlanbejáró a bal oldalon
0+375
Sző 2
16873
0+400
0+400.71
ingatlanbejáró a bal oldalon
0+422.55
ingatlanbejáró a bal oldalon
0+425
16874/1
Sző 4
16874/2
16874/3
0+450
aszfalt út
R6.00
Oldalesés átmenet
SP: 0+345.78
SP: 0+291.19
058/7
058/8
058/10
058/11
058/12
S 5
1,50
4,00
3,25
0,75
0,40
2,00
2,20
2,10
1,80
1,45
2,40
2,80
2,30
2,95
3,40
1,95
1,65
1,15
1,35
1,10
1,85
1,90
2,20
5,70

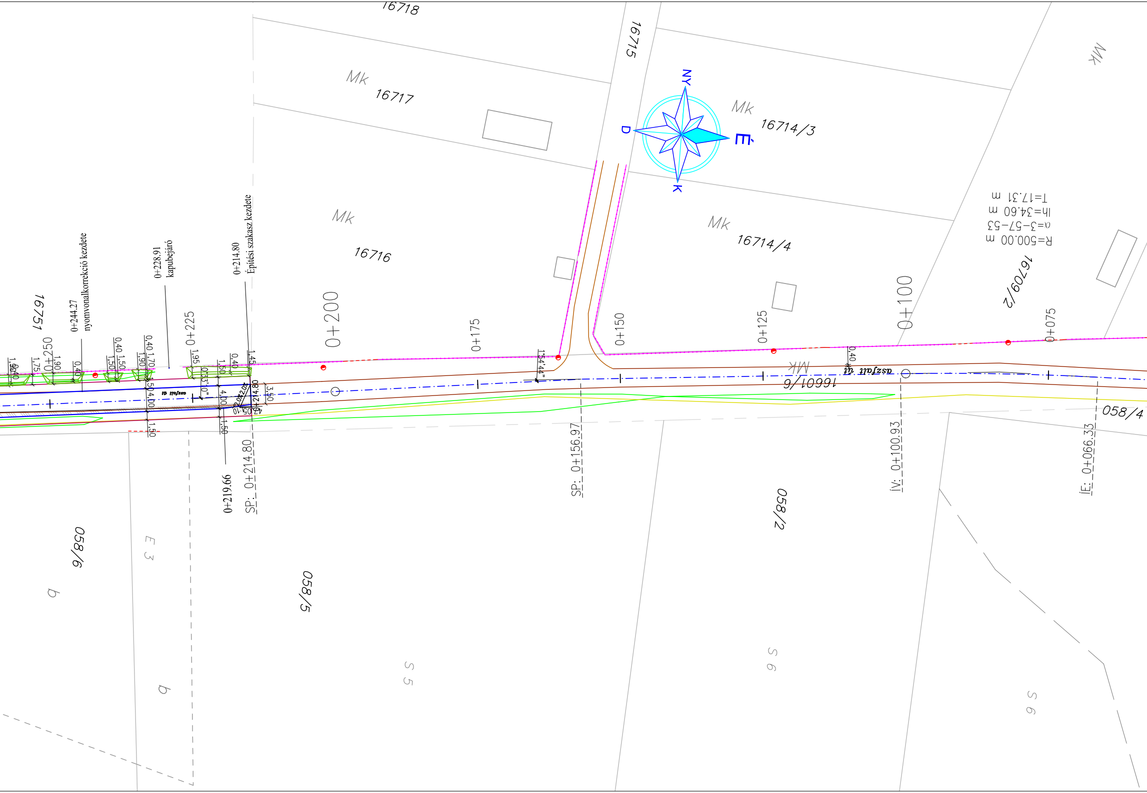
16718
16715
Mk
16717
NY
D
É
K
Mk
16714/3
Mk
16716
Mk
16714/4
R=500.00 m
α=3-57-53
lh=34.60 m
T=17.31 m
16709/2
Mk
16751
0+244.27
nyomvonalkorrekció kezdete
0+228.91
kapubejáró
0+214.80
Építési szakasz kezdete
0+250
0+225
0+200
0+175
0+150
0+125
0+100
0+075
aszfalt út
16601/6
Mk
058/4
SP: 0+214.80
0+219.66
SP: 0+156.97
ÍV: 0+100.93
ÍE: 0+066.33
058/2
058/6
E 3
058/5
S 5
S 6
S 6
b
b
1,45
0,40
1,50
4,00
1,50
1,95
3,50
2,0%
2,0%
0+214.80
1,90
1,75
0,40
1,90
0,40
1,50
1,50
0,40
1,70
1,90
1,50
4,00
1,50
0,40
0°33'0"
1°54'44"

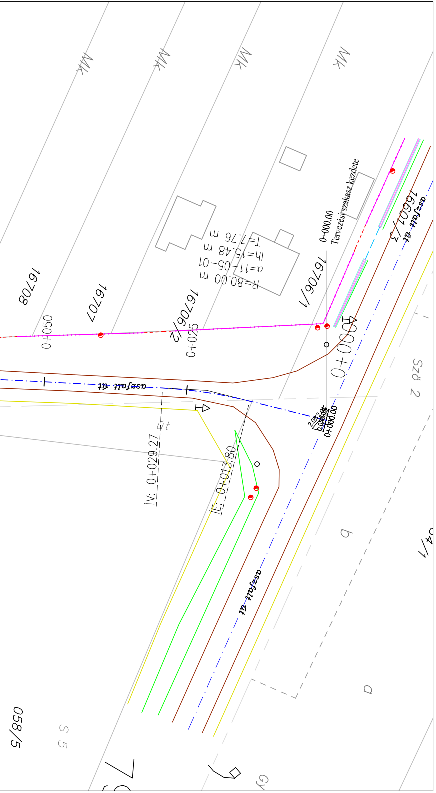
Mk
Mk
Mk
Mk
16708
16707
16706/2
16706/1
1660/1/3
0+050
0+025
0+000
0+000.00
Tervezési szakasz kezdete
R=80.00 m
α=11-05-01
Ih=15.48 m
T=7.76 m
aszfalt út
aszfalt út
aszfalt út
IV: 0+029.27
IE: 0+013.80
2.0%
0.0%
0+000.00
Sző 2
058/5
Gy

JELMAGYARÁZAT:

Burkolt utak tervezett nyomvonala
Tervezett aszfalt burkolat
Tervezett mechanikai stabilizáció
Tervezett földpadka
Tervezett szélesítés
Tervezett földmedrű árok

Meglévő fasor (geodéziai felmérés)
Meglévő rézsű (geodéziai felmérés)
Meglévő kapubejáró (geodéziai felmérés)
Meglévő villanypásztor (geodézia)
Meglévő aszfalt burkolat (geodéziai felmérés)
Meglévő kerítés (geodéziai felmérés)
Meglévő földút (geodéziai felmérés)
Meglévő telekhatár (digitális földhivatali adat)
Meglévő alrészlet határ (digitális földhivatali adat)
Minőségi osztály (digitális földhivatali adat)
Meglévő épület (digitális földhivatali adat)
0651/60 Helyrajzi szám (digitális földhivatali adat)

Közművek:

● *Betonoszlop*

Tervező szervezet:
CÍVIS KOMPLEX MÉRNÖK Kft
4031 Debrecen, Kishegyesi út 36. 6/41.
Tel.: 06-30-582-7229
E-mail: info@ckmkft.hu

CÍVISKOMPLEX® MÉRNÖK KFT

Megbízó: Hajdúhadház Város Önkormányzat 4242 Hajdúhadház, Bocskai tér 1.	Tervszám: CKM-013-2017	Dátum: 2019.02.05.

Terv tárgya:
Hajdúhadház 061/2 hrsz.-ú út burkolatfelújítás és földút stabilizáció útépítési és csapadékvíz elvezetési munkáinak tervdokumentációja

Szakág: Úttervezés	Méretarány: M=1:500	Terv fajta: Kiviteli
Részművelet: Helyszínrajz 061/2 hrsz-ú út I. ütem		Rajzszám: U-1/1
Felelős Tervező: Horváth Zsolt KÉ-K/09-0777		

A terv a CÍVIS KOMPLEX MÉRNÖK Kft. szellemi tulajdona.